



JEZUICKI OŚRODEK MILENIJNY
w Chicago



MĘKA NASZEGO PANA

NIEDZIELA PALMOWA
24 MARCA 2013

Łk 14-23, 56

Uczestniczymy w niepojętym Misterium odkupienia człowieka. Jezus zostaje upokorzony, oskarżony i skazany jako bluźnierca. Zbawiciel podejmie tę okrutną mękę i śmierć ze względu na nas. Prorok Izajasz powiedział: *za grzechy mego ludu został zabity na śmierć* (53, 8). Męka i śmierć Syna Bożego odzwierciedla dramat człowieka. Ukazuje, jak poważna była i jest sytuacja całej ludzkości, a w niej każdego z nas!

Kluczem do zrozumienia męki Jezusa jest nieogarniona miłość Boga: *Tak bowiem Bóg umiłował świat, że Syna swego Jednorodzonego dał, aby każdy, kto w Niego wierzy, nie zginął, ale miał życie wieczne* (J 3, 16). W opisie męki Jezusa nie znajdziemy literackich upiększeń. Słowa mówiące o męce Jezusa są brutalne, gwałtowne, albowiem cierpienie i śmierć ranią wrażliwość człowieka. Ale pamiętajmy: wydarzenie krzyża i zmartwychwstania stanowi centrum naszej wiary! Rozważając te prawdy, jesteśmy w samym sercu wiary. Jesteśmy zbawieni przez krew Jego, a męka Zbawiciela jest dowodem prawdziwości Jego ludzkiego losu. On nie udawał cierpienia, ale je przyjął. Jego Serce doświadczyło wszelkiego bólu.

Na krzyżu Jezusa rozgrywał się nie tylko dramat ludzkiego cierpienia, chwilowego triumfu grzechu. Starajmy się pojąć, że krzyż to także wielka tajemnica miłości. Męka i śmierć Jezusa niech będą dla każdego z nas zwierciadłem, w którym poznamy naszą dramatyczną sytuację i cenę wyzwolenia. Odczytajmy ją jako dwa przeplatające się motywy, tj. dialog Boga z ludźmi, którzy dokonują sądu nad Jezusem i zabijają Go, oraz dialog Jezusa z Ojcem, którego wypełnienie świętej woli jest dla Jezusa pokarmem.



**SĄ TACY, KTÓRZY UCIEKAJĄ
OD CIERPIENIA MIŁOŚCI.
KOCHALI, ZAWIEDLI SIĘ
I NIE CHCĄ JUŻ NIKOGO KOCHAĆ,
NIKOMU SŁUŻYĆ,
NIKOMU POMAGAĆ.
TAKA SAMOTNOŚĆ JEST
STRASZNA, BO CZŁOWIEK
UCIEKAJĄC OD MIŁOŚCI,
UCIEKA OD SAMEGO ŻYCIA.
ZAMYKA SIĘ W SOBIE.**

JAN TWARDOWSKI

o. Stanisław Groń SJ

NOWE RADIO w Chicago - WPNA 1490 am

RADIODEON.com

Nocny program: 12:00 - 5:00 rano

„Posłuchaj Budzika” - 5:00 - 6:00 rano

„W Dobrym Czasie” - 11:00 am - 12:00 w południe

Redakcja - (773) 481 9414; Reklama - (773) 414 5461

PORZĄDEK MSZY ŚWIĘTYCH

Poniedziałek - piątek: **8:00, 18:00, 19:00** (radiowa: WCEV 1450)

I piątek miesiąca: **8:00, 19:00, 20:30**

Środa: **19:00** - nowenna do Matki Bożej Nieustającej Pomocy

Sobota: **8:00**, tylko w I sobotę miesiąca o **17:00** dla chorych, **19:00**

Niedziela: **8:00** (radiowa), **9:30, 11:00, 13:00, 19:00, 20:30**

Spowiedź św.: od poniedziałku do soboty - **7:30 i 18:30**,

w niedzielę - **pół godziny przed każdą Mszą Świętą**,

w I. piątek miesiąca - **od 18:30 do 21:00**

Adoracja Najświętszego Sakramentu

- od poniedziałku do czwartku - **od 18:30 do 19:00**

sobota - **od 18:00 do 19:00**

INTENCJE MSZY ŚWIĘTYCH

Niedziela, 24 III 2013

8:00 + Łukasz Barabasz o szczęście wieczne

9:30 Zbiorowa

11:00 + Józef Antos

13:00 + Edward Taszakowski w 17. rocznicę śmierci

19:00 Zbiorowa

20:30 ++ Izabela i Józef Olech

Poniedziałek, 25 III

8:00 + Beata Strojna

18:00 + Franciszka, Bolesław Klepaccy
i zmarli z rodziny

19:00 Zbiorowa

Wtorek, 26 III

8:00 + Beata Strojna

18:00 + Aniela, + Bolesław

19:00 Zbiorowa

Środa, 27 III

8:00 za Dobroczyńców Jezuickiego
Ośrodka Milenijnego

18:00 + Bronisław Wołak w 10. rocznicę śmierci

19:00 Zbiorowa

Wielki Czwartek, 28 III

19:00 Liturgia Wieczery Pańskiej

Wielki Piątek, 29 III

15:00 Liturgia Męki Pańskiej

19:00 Liturgia Męki Pańskiej

Wielka Sobota, 30 III

20:00 Liturgia Wigilii Paschalnej

Sanktuarium Najświętszego Serca Pana Jezusa

Jezuicki Ośrodek Milenijny

5835 W. Irving Park Rd.; Chicago, IL 60634,

Tel. 773 777 7000; fax 773 427 0126

www.jezuici.org

e-mail: agendajomu@gmail.com

Audycje Radia DEON:

Redakcja tel. 773 481 9414; Reklama tel. 773 414 5461

fax 773 283 2425

Biuro czynne:

od poniedziałku do piątku: **8:30 - 9:00, 15:30 - 20:30**

sobota: **9:30 - 20:30**, niedziela: **8:30 - 14:30, 18:30 - 21:30**

Biblioteka czynna:

sobota: **18:00 - 19:00**; niedziela: **10:30 - 14:30; 19:00 - 21:00**

Kawiarenka czynna: niedz.: **10:00 - 15:00, 19:00 - 22:30**

Sacred Heart Mission House

4105 N. Avers Ave., Chicago, IL 60618

Tel. 773 588 74 76; fax 773 588 65 17

Rektor Sanktuarium i Przełożony Jezuitów

o. Stanisław Czarnecki, SJ (773-588-7476 - ext. 224)

o. Józef Birecki, SJ (773-777-7000 - ext. 121)

o. Mirosław Bożek, SJ (773-588-7476 - ext. 234)

o. Jerzy Karpiński, SJ (773-588-7476 - ext. 237)

o. Piotr Kochanowicz, SJ (773-588-7476 - ext. 227)

br. Adam Poręba, SJ (773-777-7000 - ext. 122)

Wszelkie ofiary i donacje prosimy kierować na adres Sanktuarium.

Donacje są wolne od podatku i można je odpisywać przy rozliczeniu z IRS.

TRANSMISJE RADIOWE I INTERNETOWE

⇒ w ciągu tygodnia (od poniedziałku do piątku): godz. 19-20,
Radio WCEV 1450 (www.wcev1450.com)

⇒ w niedzielę: godz 8-9, Radio WCEV 1450, oraz Polskie
Radio Chicago 1030 WNVR (www.polskieradio.com)

Codziennie przez całą dobę:

⇒ **Kamera internetowa z Sanktuarium**

(obraz i dźwięk; używać Internet Explorer):

www.jezuici.org - link „Transmisje na żywo”

- wpisać jako użytkownik i hasło: 5835

Śródmieście Chicago, Wielki Piątek 29 marca 2013

Rozpoczęcie Drogi Krzyżowej o godz. **8:45** rano
przy Daley Plaza - skrzyżowanie ulic Dearborn i Washington.

O godz. **12:00** ostatnia medytacja i zakończenie

Drogi Krzyżowej w katedrze
przy skrzyżowaniu ulic State i Superior.

The Way of the Cross

Zrzeszenie Amerykańsko - Polskie zaprasza młodzież
od 13 do 18 lat na bezpłatny trening z zakresu psychologii.

W programie zabawne ćwiczenia, efektywne metody
prowadzenia rozmów, rozwiązywanie konfliktów etc.

Możliwość uzyskania certyfikatu.

Szczegóły i zapisy: Małgorzata Olczak
tel. **773 382 8206** wew. **345** lub **ogosia@polish.org**

Serdecznie zapraszamy,

do kawiarenki na dole na otwarcie **wystawy**

7 kwietnia, o godz. 16:00 (po godz. Miłosierdzia Bożego),
młodego artysty **Kevina Rula**.

OGŁOSZENIA

Serdecznie dziękujemy wszystkim wolontariuszom, którzy pomogli nam przy pakowaniu listu świątecznego. Bóg zapłać!!!

Niedziela Palmowa - Męki Pańskiej, 24 III

- Rozpoczynamy Wielki Tydzień, czas rozważania męki, śmierci i zmartwychwstania Chrystusa. Bardzo serdecznie zachęcamy do głębokiego przeżycia tego czasu.
- Przed każdą Mszą Świętą Wspólnota Integracyjna Jaśmin będzie sprzedawać własnoręcznie wykonane palmy ze świeżych bazi.
- **17:30** - Gorzkie Żale. Kazanie pasyjne wygłosi o. Józef Birecki SJ. W czasie Gorzki Żali zbierzemy tacę na kwiaty dekorujące ołtarz świąteczny.

Wtorek, 26 III

- **19:00** - Po Mszy Św. odbędzie się ostatnia droga krzyżowa dla dzieci.

TRIUDUUM PASCHALNE

Wielki Czwartek, 28 III

- **19:00** - Msza Wieczery Pańskiej

Wielki Piątek, 29 III

- **15:00** - Liturgia Męki Pańskiej
- **17:00** - W trakcie adoracji krzyża, odśpiewane zostaną Gorzkie Żale.
- **19:00** - Liturgia Męki Pańskiej

Wielka Sobota, 30 III

- **10:00 - 17:00** - Świecenie Pokarmów (co 10-15 minut)
- **20:00** - Liturgia Wigilii Paschalnej

WIELKANOC

- **6:00** - Rezurekcja
- **8:00, 9:30, 11:00, 13:00, 19:00** - Msze Św.

Poniedziałek Wielkanocny

- **8:00, 11:00, 19:00 oraz 20:30** - Msze Św.

W Wielkanoc i w Poniedziałek Wielkanocny biuro naszego Ośrodka, kawiarenka i biblioteka **będą nieczynne.**

W Wielkim Tygodniu spowiadamy:
od poniedziałku do środy w godz. **7:30-8:30** oraz **18:00-20:00.**

Wielki Czwartek: **17:00-18:45**

Wielki Piątek: **8:00-11:00** oraz **16:00-22:00.**

W Wielką Sobotę nie spowiadamy!

Serdecznie zapraszamy na **Misterium Męki Pańskiej,**

w reżyserii Aliny Szymczyk.

Przedstawienie odbędzie się

w piątek, **22 marca, o godz. 20:15,**

oraz w niedzielę, **24 marca, o godz. 14:15.**

Występują poci, dzieci, młodzież i wierni z Ośrodka.

Liderzy posługi **Imigranci Imigrantom** zapraszają na spotkanie nt. szerokiego zakresu bezpłatnych, cywilnych usług prawnych w stanie Illinois. Spotkanie odbędzie się w niedzielę, **24 marca, o godz. 16:00,** w szkole przy parafii św. Rozalii.

KRYZYS MAŁŻEŃSKI

Spotkania w I sobotę o godz. 17:00
i III sobotę o godz. 18:30

www.sychar.org; www.kryzys.org



"Silna Rodzina"

www.silnarodzina.blogspot.com



I CZWARTEK MIESIĄCA

Godzina Święta 8:00 pm - 9:00 pm



WSPÓLNOTA ŻYCIA CHRZEŚCIJAŃSKIEGO

www.jezuici.org/wzch

Modlitwa Taize

I sobota - 20:15

Spotkania Wspólnoty Modlitewnej

w każdy poniedziałek o 20:00

(po Mszy Św. wieczornej)



www.wspolnotajasmin.org

Poradnia rodzinna

psych. Maryla Jaworska

zapisy w biurze tel. 773.7777000

psych. Iwona Krasnowska-Guzek

zapisy: tel. 312.731 3380

psych. Marta Kromka-Brigagliano

zapisy: tel. 773.427 6343



www.MotocyklowaPielgrzymka.com



www.swiatelko.com

5849 W. Irving Park Rd., Chicago, IL 60634

NLP „Odnaleźć siebie” - pn. 19:30 -
- info. 773.9369408

AL - Anon - wt. 20:00, sob. 17:00

AA - wt. 18:30, czw. 20:00 -

dla kobiet pt. 20:15, sob. 20:15

DDA śr. 19:00 - zamknięta

info. 773.7205566

NA - pt. 19:00, sob. 19:00, niedz. 20:00

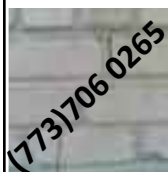

Grupa wsparcia dla osób w żałobie

1. sobota miesiąca - 18:00



Jeżeli chcesz lepiej poznać Pismo Święte,

zapraszamy serdecznie na

spotkania grupy biblijnej

w każdy czwartek o 20:00



Jezuicki Ośrodek Milenijny

niedziela - 11:00

Msza św. dla dzieci





5621 W. Irving Park,
Chicago, IL 60634

Jerzy Szul
Owner
Tel: (773) 725-8115
Cell: (773) 230-6977
Fax (773) 725-8016

(7 7 3) 7 2 5 8 1 1 5

**Nowo otwarte polskie delikatesy
Pulaski Polish Deli & Bakery**

7141 W. Addison St. Chicago, IL 60634
tel. (773) 647 1919

Zapraszają właściciele
Zbigniew Kurowski i Ryszard Machnicki
godziny otwarcia:
poniedziałek - sobota **7:00 AM - 9:00 PM**
niedziela **8:00 AM - 8:00 PM**

Księgarnia Wydawnictw Katolickich
ŹRÓDŁO

5517 W. Belmont Chicago, IL 60641
(773) 282 4278
www.zrodlo.com

* Książki religijne
* Prasa katolicka
* Obrazy
* Pamiątki i inne

pon-piąt 9:30-7pm; sob 9:30-6pm

PORTAGE PARK DENTAL
ASSOCIATES, LTD **773/286-4030**

ZDROWY I PIĘKNY UŚMIECH!

plomby, usługi zębów, leczenie kanałowe
porcelanowe koronki, mostki
prótezy częściowe, całkowite
implanty
kosmetyka dentystyczna, wybielanie, plombki porcelanowe
inlay, onlays
www.dentystainirvingpark.com

Dentysta
dr Aneta
Choma-Dlouchy



Mariusz "Mario" Misiewicz



NIEMUCHOMOŚĆ • KUPNO • SPRZEDAŻ

773.412.0517

www.MisiewiczRealEstate.com



UBEZPIECZENIA
na życie i zdrowie

Porównaj ceny wielu firm
w jednym miejscu i oszczędź!

tel: 773-789-7233 | www.safepol.com
lub 1-800-5AFFPOL | 4738 N Harlem Ave

Aleks Carpentry & Remodeling

*New Construction * Remodeling*
* Commercial * Residential *
* Licenced * Insured * Bonded *
* Naprawa pralek, suszarek,
lodówek etc.* **tel. 630 4213246**
po angielsku tel. 7087129710
joannarojek@yahoo.com

Jedyny Polski



Okulista w Chicago

Dr. Romuald Kuza

• Badania i leczenie oczu • Soczewki kontaktowe
• Profilaktyka okulistyczna • Salon optyczny

Okulary - \$79.99

*1-ogniskowe do +/- 3.00 D

5352 N. Milwaukee Ave. Chicago, IL 60630
róg Milwaukee, Central / Foster czynne codziennie! (po umówieniu wizyty)

(773) 777-7444

www.polskiekulista.com

SEKACZE
WŁASNEGO WYROBU

TORTY

NA KAŻDĄ OKAZJĘ
już od \$14.99

Sweet World
5450 N Milwaukee Ave.
(773) 792 5566



Doradca podatkowy z 20-letnim
doświadczeniem pomoże rozliczyć
podatki indywidualne i biznesowe.

Po umówienie proszę dzwonić:

Zbigniew Janik
(773) 597 5397
6244 W. Belmont Ave.
Chicago, IL 60634



**POPRAWKI
SZYCIE NA MIARĘ**



TERESA
(773) 501 4539

COMPETENCIA W PODATKACI

Taxes
The Financial Services Corp.
773.631.2700
www.taxesus.com

7003 1/2 W. Higgins Ave.
Chicago IL 60656

OFERUJEMY PROFESJONALNE USŁUGI:

- Rozliczenia Podatków: Dochodowych (Indywidualnych i Biznesowych), Obrótowych, Spadkowych
- Zakładanie Wszelkich Form Działalności Gospodarczej
- Reprezentacja przed Urzędami Podatkowymi
- Prowadzenie Całkowitej Księgowości, Drukowanie Czeków, Raporty Plusowe
- Wszelkie Usługi związane z QuickBooks® (QuickBooks® Pro Advisor)
- Możliwość Zdalnego Połączenia z Systemem Księgowości Klienta

GREKO Const.

- remonty: piwnic,
kuchni, łazienek
- stolarka,
malowanie, płytki
- handyman service



Grzegorz (708) 351 8513

**Le Passage
Salon**

4429 N. Harlem Ave.
Norridge
www.lepassagesalon.com
tel.708 457 8900

AWNINGS AND MORE

daszki aluminiowe nad okna i drzwi



tel.(773) 732 9226
www.awningsandmore.us



Bo byłem przybyszem a przyjęliście mnie ..." (Mt. 25:35)

Liderzy POSŁUGI IMIGRANCI IMIGRANTOM (PIIM)
- polskiej sekcja *Biura ds. Imigrantów i Edukacji Imigracyjnej (OIA)*
w Archidiecezji Chicago

zapraszają osoby indywidualne i organizacje
na spotkanie z ***p. Alicją Kanią***,
konsultantem ds. Polonii w ***Legal Assistance Foundation (LAF)***,
nt. obszernego zakresu wysokiej jakości,
bezpłatnych, cywilnych usług prawnych w stanie Illinois.

Niedziela, 24 marca 2013 r., godz. 16:00

Szkoła przy parafii Św. Rozalii

(skrzyżowanie Oak Park/Montrose)

6750 W. Montrose Ave., Harwood Hts., IL 60706

Więcej info.:

Tel. do p. Alicji Kani: (321) 229-6326 www.lafchicago.org;

Tel. do p. Mariana Wolskiego (koordynatora PIIM): (773)732-6521

;www.archchicago.org/immigration/

JEZUICKI OŚRODEK MILENIJNY
Sanktuarium Najświętszego Serca Pana Jezusa
5835 W. Irving Park Rd
Chicago, IL 60634
Tel. 773/777-7000



WIELKI POST 2013

DROGA KRZYŻOWA:

Piątek – po Mszy Świętej o godz. 19:00

Wtorek – po Mszy Świętej o godz. 19:00 dla dzieci

GORZKIE ŻALE:

Niedziela – 17:30; kazania pasyjne głosi o. Józef Birecki SJ

REKOLEKCJE WIELKOPOSTNE: *Wiara, która zwycięża świat*

Prowadzi o. Stanisław Łucarz SJ, profesor Akademii Ignatianum

Niedziela 17.III: podczas Mszy Świętych: godz. 8:00, 9:30, 11:00, 13:00, 19:00, 20:30

Od poniedziałku do środy, 18-20.III: o godz. 8:00, 19:00.

TRIDUUM PASCHALNE

WIELKI CZWARTEK: godz. 19:00

WIELKI PIĄTEK: godz. 15:00 i 19:00

WIELKA SOBOTA – święcenie pokarmów: 10:00-17:00 (non-stop, co 10-15 minut)

LITURGIA WIGILII PASCHALNEJ: godz. 20:00

SPOWIEDŹ przed-święteczna

Niedziela Palmowa: 7:30-14:00, 18:30-21:00

Wielki Poniedziałek, Wielki Wtorek, Wielka Środa:

w godzinach: 7:30-8:30 rano, 18:00-20:00 wieczorem

Wielki Czwartek: 17:00-18:45

Wielki Piątek: 8:00-11:00 rano, 16:00-22:00

Wielka Sobota: nie spowiadamy!

WIELKANOC – Msze Święte: godz. 6:00 (Rezurekcja), 8:00, 9:30, 11:00, 13:00, 19:00

Poniedziałek Wielkanocny – 8:00, 11:00, 19:00, 20:30