



SANKTUARIUM NAJŚWIĘTSZEGO  
SERCA PANA JEZUSA  
JEZUICKI OŚRODEK MILENIJNY  
w Chicago [www.jezuici.org](http://www.jezuici.org)



**NAUCZYCIEL**  
*MT 28, 16-20*

**UROCZYŚĆ NAJŚWIĘTSZEJ TRÓJCY**  
**31 MAJA 2015**

Ostatnia scena Ewangelii według św. Mateusza: uczniowie oddają pokłon Jezusowi, On żegna się z nimi. Powściągliwy w gestach wielką wagę przywiązuje do słów: *Przemówił tymi słowami...* Przyznaje, że jest Panem całego stworzenia, rzeczy widzialnych i niewidzialnych. Posyła uczniów, aby nauczali wszystkich, a bardziej dosłownie *czynili ich uczniami*. Zostanie uczniem nie oznacza jeszcze osiągnięcia doskonałości, przejścia całej drogi, lecz jedynie wejście na nią.

Przyjęcie chrztu jest więc początkiem. Z tego powodu niezrozumiałe jest odkładanie go do wieku dorosłego. Analogicznie należałoby odłożyć rozpoczęcie edukacji szkolnej do tego wieku. Uczenie polega na tym, że ktoś inny jest przewodnikiem i bierze odpowiedzialność za kształcenie. Apostołowie mają czuć się odpowiedzialni za przekazywanie wiary w Trójcę Świętą tym, którzy jej nie mają. Mają uczyć wszystkiego, co otrzymali od Jezusa. Nie mogą swobodnie wybierać, co im odpowiada, a co nie. Są depozytariuszami wiary, stoją na straży przekazywania w pełni nauczania Jezusa.

Nauczanie jest niekończącym się procesem, tak jak i przyjmowanie tej nauki. Rozważmy, czy chcemy się uczyć, poznawać prawdy wiary, a przede wszystkim uczyć się konsekwentnie stosować je w swoim życiu? Bycie uczniem to postawa ciągłej gotowości na odkrycie czegoś nowego, co chcę uczynić moim, zintegrować w sobie z tym, co już tam jest. Nie czyni postępów uczeń, który już się nasycił i twierdzi, że więcej nie potrzebuje. Właściwie przestaje wtedy być uczniem, odchodzi ze szkoły. Uczniowie Jezusa zawsze mają coś do odkrycia, coś do nauczania i praktyki. Chcą pójść za Nauczycielem. Dlatego Jezus obiecuje nam, że będzie z nami zawsze. Nie ma szkoły bez nauczyciela. Nie ma uczniów bez Mistrza.

o. Dariusz Wiśniewski SJ

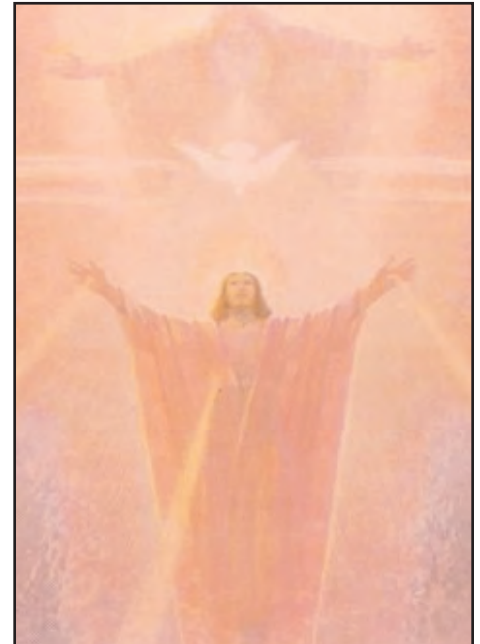

**OD JUTRA  
ROZPOCZYNA  
SIĘ MIESIĄC  
CZERWIEC.  
ZAPRASZAMY  
NA NABOŻEŃSTWA  
CZERWCOWE  
OD PONIEDZIAŁKU  
DO PIĄTKU  
PO MSZY ŚW.  
O GODZ. 19:00.**

**RADIO DEON WNWI 1080 AM**



**RADIO DEON - WNWI 1080 AM**

pon. - pt. 12:00 AM - 11:00 AM  
całą dobę [www.radiodeon.com](http://www.radiodeon.com)  
Tel. (773) 283 2425 / Fax. (773) 283 2435

## PORZĄDEK MSZY ŚWIĘTYCH

Poniedziałek - piątek: **8:00, 18:00, 19:00** (radiowa: WCEV 1450)

I piątek miesiąca: **8:00, 18:00 i 19:00**

Środa: **19:00** - nowenna do Matki Bożej Nieustającej Pomocy

Sobota: **8:00 i 19:00**, tylko w I sobotę miesiąca o **17:00** dla chorych,

Niedziela: **8:00** (radiowa), **9:30, 11:00, 13:00, 19:00, 20:30**

**Spowiedź św.:** od poniedziałku do soboty - **7:30 i 18:30**,

w niedzielę - **pół godziny przed każdą Mszą Świętą**,

w I. piątek miesiąca - **od 17:30 do 20:00**

**Adoracja Najświętszego Sakramentu**

- od poniedziałku do czwartku - **od 18:30 do 19:00**

sobota - **od 18:00 do 19:00**

## INTENCJE MSZY ŚWIĘTYCH

### Niedziela, 31 V 2015

- 8:00 ++ Roman Dorosz w 10. rocznicę śmierci,  
++ Janina i Tadeusz Dorosz,  
++ Maria i Władysław Wątroba
- 9:30 Zbiorowa
- 11:00 + Jan Kuczaj w 9. rocznicę śmierci
- 13:00 + Irena Cygan w 2. rocznicę śmierci,  
++ Tomasz i Agnieszka Materna,  
+ Elżbieta Lech, ++ Adam i Jan Wietoszko  
oraz zmarli z rodziny Maciąg
- 19:00 Zbiorowa
- 20:30 + Marcei Szydłowski,  
++ Marianna i Władysław Grudzień,  
siostra + Aurelia, ++ Jan i Katarzyna Biernat  
oraz zmarli z rodziny

### Poniedziałek, 1 VI

- 8:00 + Teresa Janowska w 2. rocznicę śmierci  
-od Wandy Roćko
- 18:00 ++ Stanisława i Józef Kwiecień
- 19:00 Zbiorowa

### Wtorek, 2 VI

- 8:00 ++ Zofia i Stanisław Kucmierz
- 18:00 + Rafał Magnuszewski w 13. rocznicę śmierci
- 19:00 Zbiorowa

### Środa, 3 VI

- 8:00 za Dobroczyńców Jezuickiego Ośrodka Milenijnego
- 18:00 o zdrowie i Boże błogosławieństwo za przyczyną  
Najświętszej Matki Bożej i wstawiennictwem  
św. Jana Pawła II dla wszystkich członków Klubu  
Pojawian i ich rodzin oraz o pokój i radość wieczną  
dla wszystkich zmarłych
- 19:00 Zbiorowa

### I Czwartek, 4 VI

- 8:00 + Krystyna Czarkowska w 3. miesiące po śmierci
- 18:00 + mama Zofia Niedźwiedzka w rocznicę śmierci
- 19:00 Zbiorowa

### I Piątek, 5 VI

- 8:00 o Boże błogosławieństwo i opiekę Matki Bożej  
dla syna Matusza
- 18:00 Zbiorowa
- 19:00 Wynagradzająca Najświętszemu Sercu Pana Jezusa  
i za Czytelników Posłańca

### I Sobota, 6 VI

- 8:00 ++ Maria i Franciszek Baranek
- 17:00 W intencji chorych
- 19:00 Zbiorowa

### Sanktuarium Najświętszego Serca Pana Jezusa

#### Jezuicki Ośrodek Milenijny

5835 W. Irving Park Rd.; Chicago, IL 60634,

Tel. 773 777 7000; fax 773 427 0126

www.jezuici.org

e-mail: agendajomu@gmail.com

#### Audycje Radia DEON:

tel. 773 283 2425 Fax. 773 283 2435

www.radiodeon.com

e-mail: redakcja@radiodeon.com

#### Biuro czynne:

od poniedziałku do soboty: **8:30 - 9:00, 15:30 - 20:30**

niedziela: **8:30 - 15:00**

#### Biblioteka czynna:

sobota: **18:00 - 19:00**; niedziela: **10:30 - 14:30**;

Kawiarenka czynna: niedz.: **10:00 - 15:00**

#### Sacred Heart Mission House

4105 N. Avers Ave., Chicago, IL 60618

Tel. 773 588 74 76; fax 773 588 65 17

#### Rektor Sanktuarium i Przełożony Jezuitów

**o. Tomasz Oleniacz, SJ (773-588-7476 - ext. 224)**

o. Józef Birecki, SJ (773-777-7000 - ext. 121)

o. Jerzy Mordarski, SJ (773-588-7476 - ext. 234)

o. Jerzy Karpiński, SJ (773-588-7476 - ext. 237)

o. Paweł Witon, SJ (773-588-7476 - ext. 227)

br. Adam Poręba, SJ (773-777-7000 - ext. 122)

Wszelkie ofiary i donacje prosimy kierować na adres Sanktuarium.

Donacje są wolne od podatku i można je odpisywać przy rozliczeniu z IRS.

### TRANSMISJE RADIOWE I INTERNETOWE

⇒ od poniedziałku do piątku, transmisja Mszy Św.

z godz. **19:00 Radio WCEV 1450 (www.wcev1450.com)**

⇒ Niedziela 9:30 [www.RadioSiedeM.net](http://www.RadioSiedeM.net)

⇒ w niedziele: godz **8-9, Radio WCEV 1450, oraz Polskie Radio Chicago 1030 WNVR [www.polskieradio.com](http://www.polskieradio.com)**

Codziennie przez całą dobę:

⇒ **Kamera internetowa z Sanktuarium**

(obraz i dźwięk; używać Internet Explorer):

[www.jezuici.org](http://www.jezuici.org) - link „Transmisje na żywo”

- wpisać jako użytkownik i hasło: 5835

Fundacja „Strong  
Family - Silna Rodzina”



## Montrose Food Mart and Deli

6601 W Irving Park Rd  
Chicago, IL 60634

773 628 7515

[info@montrosedeli.com](mailto:info@montrosedeli.com)

## OGŁOSZENIA

### Niedziela, 31 V

- **11:00** - na Mszy św. dołączymy do grona ministrantów nową grupę kandydatów
- **12:00** - Wspólnota Integracyjna Jaśmin zaprasza do auli Jana Pawła II na teatrzyk kukiełkowy pt. „Jaś i Małgosia”.
- **8:00 - 14:00** - Fundacja You Can Be My Angel organizuje w salce Andrzeja Boboli „Dzień dawcy szpiku”. Będzie można wpisać się do bazy dawców szpiku. Dla wielu ludzi chorych na białaczkę jedyną szansą przeżycia jest przeszczep szpiku lub komórek macierzystych od niespokrewnionego dawcy. Bardzo serdecznie zapraszamy do włączenia się w tą akcję.

### I Czwartek, 4 VI

- **19:00** - Msza św., a tuż po niej odbędzie się Godzina św.

### I Piątek, 5 VI

- **17:30 - 20:00** - Spowiedź św.
- **19:00** - Msza św. wynagradzająca Najświętszemu Sercu Pana Jezusa oraz za Czytelników Pościa
- **NIE MA MSZY ŚW. o 20:30 !!!**

### I Sobota, 6 VI

- **17:00** - Msza św. za chorych z sakramentem namaszczenia chorych. Zapraszamy także osoby przeżywające kryzys małżeński.
- **19:00** - Msza św., a po niej zapraszamy na modlitwę w duchu Taizé.

*Dochód z wyprzedaży garażowej na Avers Ave. wyniósł \$4874.75, a nie jak było wcześniej poddane \$3874.75.*

Zapraszamy na Wielki Piknik Jezuicki, który odbędzie się 7 czerwca w Casa Italia, Stone Park. Rozpoczniemy Mszą św. o godz. 11:00 z procesją eucharystyczną. Po mszy gry i zabawy dla dzieci i dla dorosłych, loteria z nagrodami, smaczne jadalno i wiele innych atrakcji. Dochód z pikniku przeznaczony jest na spłatę zadłużenia naszego Sanktuarium. Szczegóły na plakacie. Prosimy także o pomoc przy rozprowadzeniu plakatów.



### DUCHOWA ADOPCJA - 2 MIESIĄC ŻYCIA

W szóstym tygodniu, Twoje duchowo adoptowane dziecko ma wielkość małej fasolki z dużą główką pochyloną w kierunku klatki piersiowej. Jego twarz zaczyna się kształtować bardzo szybko.

Dłonie i stopy mają obecnie kształt łopatek. Pod koniec drugiego miesiąca dziecko waży już od 2 do 3g i ma około 3 cm. długości. To tak niewiele ale jego serce już bije, rozwijają się i zaczynają funkcjonować narządy wewnętrzne; w dużej główce, którą zaczyna podnosić, powoli rozwija się mózg.

Spotkania formacyjne w czwartki o godz. 20:00 z wyjątkiem 1wszego czwartku miesiąca.  
Prowadzi o. Tomasz Oleniacz SJ

**LIGA KATOLICKA**  
POMOCY RELIGIJNEJ POLSCE I POLONII  
[www.catholicleaguepolonia.org](http://www.catholicleaguepolonia.org)



**I CZWARTEK MIESIĄCA**  
Godzina Święta 8:00 pm - 9:00 pm

WSPÓLNOTA ŻYCIA CHRZEŚCIJAŃSKIEGO  
[www.jezuici.org/wzch](http://www.jezuici.org/wzch)

“Silna Rodzina”  
[www.silnarodzina.blogspot.com](http://www.silnarodzina.blogspot.com)



### Modlitwa Taizé

I sobota - 20:15



KRYZYS MAŁŻEŃSKI  
Spotkania w I sobotę o godz. 18:30  
[www.sychar.org](http://www.sychar.org)  
[www.kryzys.org](http://www.kryzys.org)



[www.wspolnotajasmin.org](http://www.wspolnotajasmin.org)

[youcanbemyangel.com](http://youcanbemyangel.com)

[www.swiatelko.com](http://www.swiatelko.com)

5849 W. Irving Park Rd. Chicago, IL

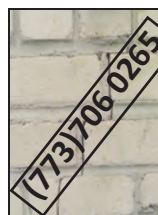

AL - Anon - wt. 20:00 i sob. 17:00  
AA - niedz. 18:00 - dla kobiet  
AA - pt. 20:15, sob. 20:15  
DDA - niedz. 11:00 i śr. 19:00 - grupa zamknięta tel. 773 720 55 66  
NA - pt. 19:00, sob. 19:00 i niedz. 20:00



tel. (224) 603 2237

(proszę zostawić wiadomość)  
[adopcjasercachicago@gmail.com](mailto:adopcjasercachicago@gmail.com)

Grupa wsparcia dla osób w żałobie,  
Dzwoń tel. 630 921 1810



Spotkania Wspólnoty Modlitwowej  
w każdy poniedziałek o 20:00  
(po Mszy Św. wieczornej)



**Poradnia rodzinna**  
psych. Małgorzata Olczak  
zapisy w biurze tel. 773 777 7000  
psych. Zbigniew Raucht  
tel. 847 848 1440  
psychoterapeutka Sabina Gal  
tel. 708 717 4093



**inter**  
AUTO GLASS

JERZY SZUL  
OWNER



**INSTALACJA I PRZYCIEMNIANIE SZYB  
DO SAMOCHODÓW I DUŻYCH TRUCKÓW**

**(773) 725-8115**  
www.interautoglass.biz  
5621 W. Irving Park Rd., Chicago, IL 60634

**NOWE POLSKIE PRZEDSZKOLE  
HAPPY KIDS**

zbiera zapisy dzieci  
w wieku 15 mies.- 6 lat  
5815 W Irving Park,  
Chicago IL 60634



tel. (773) 427 5437  
Dla pierwszych 10 osób 10% zniżki.  
www.happykidspreschool.org

**AWNINGS AND MORE**

daszki aluminiowe nad okna i drzwi  
tel. (773) 732 9226



www.awningsandmore.com



**Century 21**  
McMULLEN REAL ESTATE, INC.

Cell (773) 490-6283  
dorich79@gmail.com  
www.century21mcmullen.com

**Dorota Kula**  
Broker Closing gift -- Big LED TV

**CHRUPIĄCE  
RURKI Z BITĄ  
ŚMIETANĄ**

Sweet World  
5450 N Milwaukee Ave.  
(773) 792 5566

**Nie czekaj...  
Przygotuj się  
dzisiaj**

**Tadeusz  
Gutowski, FIC**  
od 1995 roku  
tel. 630 921 1810



Przedstawiciel  
różnych firm  
ubezpieczeniowych w zależności  
od potrzeb. **Gwarantowane plany  
emerytalne** - stały dochód do końca  
życia, z 10% bonusem i z 6%  
przychodem. **Gwarantowane plany  
na życie** - ze zwrotem składki  
ubezpieczeniowej albo spłacone przed  
wiekiem emerytalnym. **Obamacare,  
medyczne, dentystyczne i wiele innych.**

**Bea Art Studio**  
**Bernadeta Polak 630 207 5782**

lekcje malarstwa i rysunku  
dla dzieci i dorosłych. W mojej  
pracowni lub w Twoim domu.



**Specjalistyczna  
Poradnia  
Psychologiczna  
Association for  
Multicultural Behavioral  
Health, LLC**

*Skaring Hope Changing Lives*

**Nasza Oferta:**

- Psychoterapia indywidualna i grupowa
- Poradnictwo dla małżeństw i par
- Psychoterapia dla dzieci i młodzieży
- Warsztaty wychowawcze dla rodziców
- Leczenie uzależnień
- DUI - Program dla kierowców
- Mediacje sądowe
- Ewaluacje dla Departamentu Transportu SAP
- Ewaluacje dla sądów i Urzędu Imigracyjnego
- Tłumaczenia ustne i pisemne

Zaprasza **Angelika Danek, LCSW, CRADC**  
Dyrektor ds. Klinicznych  
www.ambh.org tel. (773) 313 3757  
6650 N. Northwest Hwy, Suite 215  
Chicago, IL 60631

Księgarnia Wydawnictw Katolickich  
**ŹRÓDŁO**

5517 W. Belmont Chicago, IL 60641  
(773) 282 4278  
www.zrodlo.com

\* Książki religijne  
\* Prasa katolicka  
\* Obrazy  
\* Pamiątki i inne

**pon-piąt 9:30-7pm; sob 9:30-6pm**

**GREKO Const.**

- remonty: piwnic,  
kuchni, łazienek  
- stolarka,  
malowanie, płytki  
- handymen service



**Grzegorz (708) 351 8513**



**Lekcje gry i śpiewu**  
Dla dzieci, młodzieży  
i dorosłych.  
Na gitarze, pianinie,  
organach, keyboard  
i saksofonie.  
**Mariusz**  
1773 456 8496

**Mgr. inż. Leszek M. Mickiewicz**  
- tłumacz przysięgły  
akredytowany przez  
Amerykański Związek Tłumaczy  
(ATA) licencja nr. 217827  
(847) 318 0223 (773) 316 5309  
mickiewiczzm@gmail.com

**POPRAWKI  
SZYCIE NA MIARĘ**



**TERESA**  
(773) 501 4539

**UNIA KREDYTOWA TO WIĘCEJ NIŻ BANK!**

Od ponad 37 lat służymy Polonii oferując szeroki zakres usług finansowych: konta oszczędnościowe, IRA, karty VISA, szeroki wybór kredytów oraz serwis bankowości internetowej. Zapraszamy do oddziału w Norridge (4147 North Harlem, Norridge, IL 60706) lub otwarcia konta przez Internet na **www.NaszaUnia.com**.

**PRZYŁĄCZ SIĘ DO NAS JUŻ DZIŚ! 1.855.PSFCU.4U | www.NaszaUnia.com**



**POLISH & SLAVIC**  
FEDERAL CREDIT UNION

Member Since 1947, Member of the FDIC  
and backed by the full faith and credit of the State Government  
**NCUA**  
National Credit Union Administration, U.S. Government Agency  
PSFCU is an Equal Opportunity Lender.

\* redakcja biuletynu nie ponosi odpowiedzialności za treść zamieszczonych reklam i jakość druku



# NIEDZIELA, 7 CZERWCA 2015

## zapraszają polscy jezuici

godz. 11:00  
uroczysta Msza Św.  
z Procesją Eucharystyczną

dobra muzyka - DJ Janusz Olechny  
gry i zabawy dla dzieci

loterie z nagrodami  
tańce, smaczne jado

mecz piłki siatkowej  
i wiele innych atrakcji...

Jezuici vs. Kontraktorzy

dochód z pikniku przeznaczony jest na spłatę zadłużenia



# PIKNIK

## jezuicki

